

**Схема территориального планирования МО Калининское сельское поселение
(основной чертз) (М 1:50 000)**

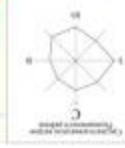

Средний план (М 1:400 000)



№ п/п	Наименование	Содержание	Ссылка на документ
1	1	1	1
2	2	2	2
3	3	3	3
4	4	4	4
5	5	5	5
6	6	6	6
7	7	7	7
8	8	8	8
9	9	9	9
10	10	10	10
11	11	11	11
12	12	12	12
13	13	13	13
14	14	14	14
15	15	15	15
16	16	16	16
17	17	17	17
18	18	18	18
19	19	19	19
20	20	20	20
21	21	21	21
22	22	22	22
23	23	23	23
24	24	24	24
25	25	25	25
26	26	26	26
27	27	27	27
28	28	28	28
29	29	29	29
30	30	30	30
31	31	31	31
32	32	32	32
33	33	33	33
34	34	34	34
35	35	35	35
36	36	36	36
37	37	37	37
38	38	38	38
39	39	39	39
40	40	40	40
41	41	41	41
42	42	42	42
43	43	43	43
44	44	44	44
45	45	45	45
46	46	46	46
47	47	47	47
48	48	48	48
49	49	49	49
50	50	50	50

Схема защиты территорий МО Калининское сельское поселение от опасных природных и техногенных процессов (М 1:50 000)

Ситуационный план (М 1:400 000)

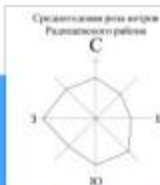

Условные обозначения:

- Климатическая зона по годовому количеству осадков:**
 - 1
 - II
 - III
 - IV
 - V
- Объекты промышленного назначения:**
 - Промышленные объекты
 - Промышленные объекты, подлежащие ликвидации
 - Прочие объекты
- Территории:**
 - Территория с высоким уровнем опасности техногенных процессов
 - Территория с высоким уровнем опасности природных процессов
 - Территория с высоким уровнем опасности техногенных и природных процессов
 - Территория с высоким уровнем опасности природных процессов
 - Территория с высоким уровнем опасности техногенных процессов
 - Территория с высоким уровнем опасности техногенных и природных процессов
 - Территория с высоким уровнем опасности природных процессов
 - Территория с высоким уровнем опасности техногенных процессов
 - Территория с высоким уровнем опасности техногенных и природных процессов
- Специально защитные зоны:**
 - Специально защитная зона
 - Специально защитная зона
 - Специально защитная зона
- Зоны с особыми условиями использования:**
 - Зона с особыми условиями использования
 - Зона с особыми условиями использования
 - Зона с особыми условиями использования
- Здания, сооружения от опасных процессов и источников опасности:**
 - Здания, сооружения от опасных процессов и источников опасности
 - Здания, сооружения от опасных процессов и источников опасности
 - Здания, сооружения от опасных процессов и источников опасности
- Техногенные сооружения и коммуникации:**
 - Техногенные сооружения и коммуникации
 - Техногенные сооружения и коммуникации
 - Техногенные сооружения и коммуникации
- Объекты промышленного назначения:**
 - Объекты промышленного назначения
 - Объекты промышленного назначения
 - Объекты промышленного назначения
- Гидрология:**
 - Гидрологические объекты
 - Гидрологические объекты
 - Гидрологические объекты
- Поселенческие пункты:**
 - Поселенческие пункты
 - Поселенческие пункты
 - Поселенческие пункты
- Населенная инфраструктура:**
 - Населенная инфраструктура
 - Населенная инфраструктура
 - Населенная инфраструктура

2008 г.		118	
Ульяновская область, Радвижский район			
МО Калининское сельское поселение			
Схема защиты территорий МО Калининское сельское поселение от опасных природных и техногенных процессов (М 1:50 000)			
Итого	1	1	1
© 2008 "Радвижский район"			

Генеральный план муниципального образования Калиновское сельское поселение Радищевского района Ульяновской области

Фрагмент генерального плана МО Калиновское сельское поселение,
п. Кубра. Инженерная инфраструктура.
Линии электропередач, телефонная связь. (М 1:5 000)

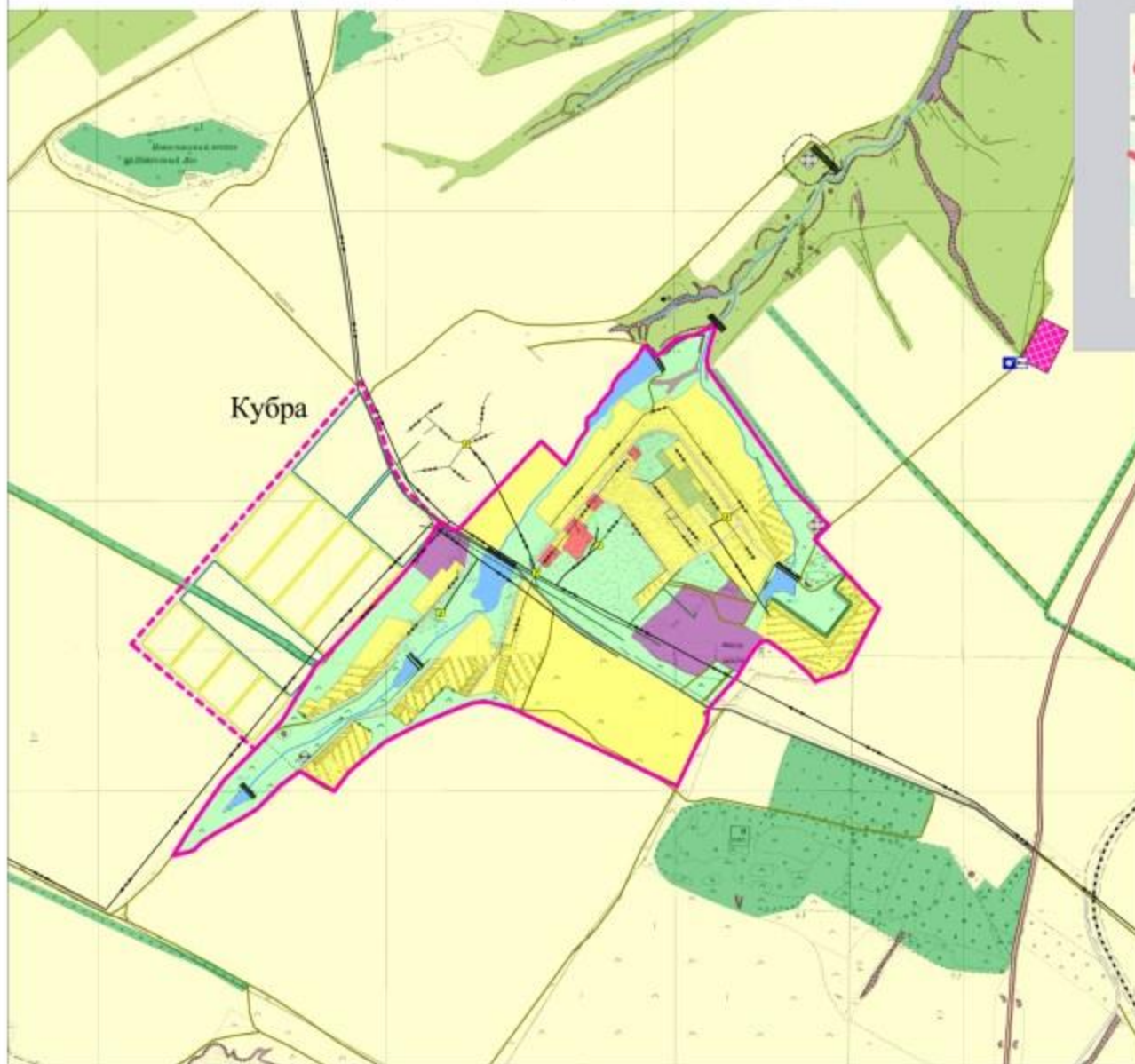

Ситуационный план
(М 1:400 000)



Условные обозначения:

- Пределы, границы:**
- Пределы: - - - - -
 - Границы: - - - - -
- Транспортно-коммунальные объекты и коммуникации:**
- железные дороги
 - автодороги федерального значения
 - автодороги областного значения
 - автодороги местного значения
 - мосты
 - автозаправочные станции
- Объекты придорожной и сервисной:**
- Гостиницы
 - Объекты торговли и общественного питания
- Территории:**
- индивидуальной жилой застройки
 - областного-деловой застройки
 - коммунально-деловой застройки и прилегающей территории
 - заповедий, заказников областного значения
 - защитного леса
 - лесов местного фонда
 - защитных садов
 - сельскохозяйственного назначения
 - парков
 - защитного фонда
 - объектов придорожного сервиса
 - защитных насаждений
 - кладбища
- Защитные сооружения от опасных природных и техногенных процессов и явлений:**
- подземные сооружения
- Инженерная инфраструктура:**
- линии электропередачи напряжением 0,4 кВ
 - линии электропередачи напряжением 10 кВ
 - трансформаторные подстанции ТП 10/0,4 кВ
 - кабели связи
 - линии связи

2018 г.		18
Исполнитель:	Ульяновская область, Радищевский район, МО Калиновское сельское поселение	
Дата разработки:	2018 г.	
Масштаб:	1:5 000	
Составитель:	ИИИ «Ульяновск-Информационный центр»	

Генеральный план муниципального образования Калиновское сельское поселение Радищевского района Ульяновской области

Фрагмент генерального плана МО Калиновское сельское поселение,
п. Кубра. Инженерная инфраструктура.
Водоснабжение, теплоснабжение. (М 1:5 000)

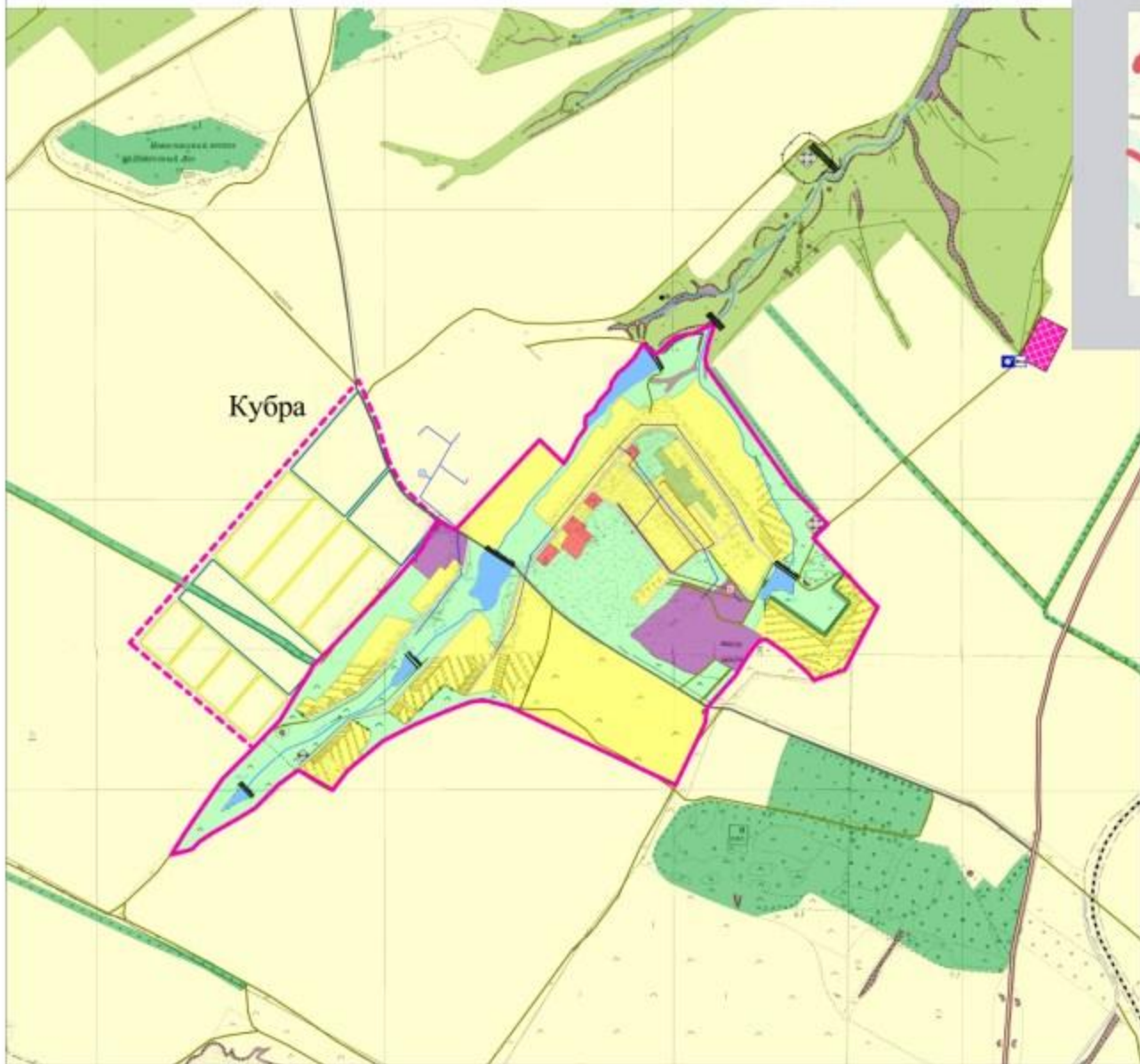

Ситуационный план
(М 1:400 000)



Условные обозначения:

- Симв. Размер**
- Границы:
 - красной пунктирной линией
 - Транспортно-технические объекты и коммуникации:
 - автодорога федерального значения
 - автодорога областного значения
 - автодорога местного значения
 - железнодорожная станция
 - железнодорожная станция
 - Объекты придорожного сервиса:
 - Гостевые
 - Объекты сервиса и общественного питания
 - Территории:
 - индивидуальной жилой застройки
 - общественно-деловой застройки
 - коммунально-деловая застройка и организаций
 - защиты населенной общины сельской местности
 - лесной заповедной территории
 - защитная зона
 - санитарно-защитная зона
 - санитарно-защитная зона
 - объекты придорожного сервиса
 - объекты придорожного сервиса
 - объекты придорожного сервиса
 - объекты придорожного сервиса
 - Защитные сооружения от опасных природных и техногенных процессов и явлений:
 - гидротехнические сооружения
 - Инженерная инфраструктура:
 - водопровод
 - канализация
 - теплоснабжение
 - газоснабжение
 - электроснабжение

		2018	15
		Ульяновская область, Радищевский район	
		МО Калиновское сельское поселение	
		п. Кубра	
		Инженерная инфраструктура	
		Водоснабжение, теплоснабжение	
		Масштаб: 1:5 000	
		Составитель: [Имя]	
		Проверил: [Имя]	
		Дата: [Дата]	

Фрагмент генерального плана МО
Калиновское сельское поселение,
станция Рябина (М 1:5 000)

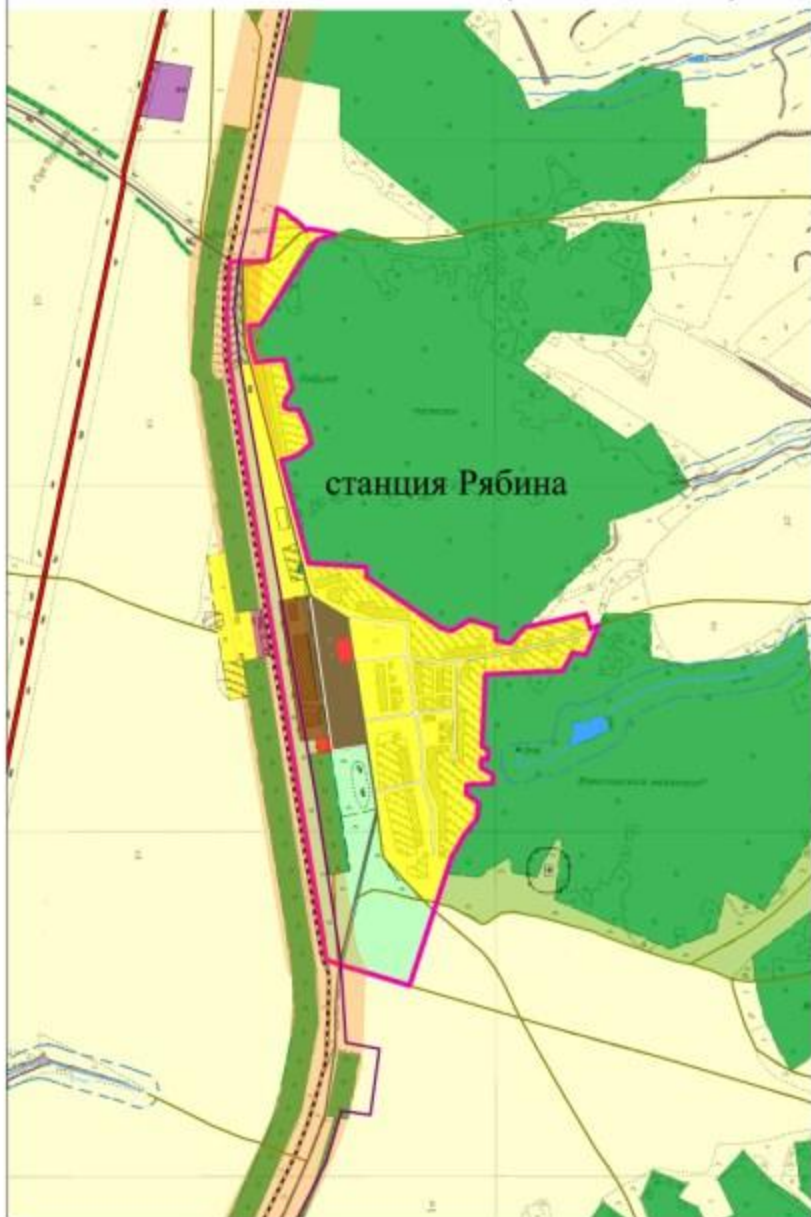

Ситуационный план
(М 1:400 000)



Условные обозначения:

- Рельеф: Перелом
- Сум:
- Границы:**
- граница поселения
 - граница муниципального района
- Транспортно-инженерные объекты и коммуникации:**
- железная дорога
 - автодорога федерального значения
 - автодорога районного значения
 - автодорога местного значения
- Территории:**
- индивидуальной жилой застройки
 - промышленной застройки
 - общественно-деловой застройки
 - коммунально-сервисной застройки и организаций
 - земель населенных пунктов
 - земель лесного фонда
 - лесничества
 - коллективных садов
 - сельскохозяйственного назначения
 - парков
 - водного фонда
 - кладбища
- Санитарно-защитные зоны:**
- кладбища
 - железной дороги
- Зоны с особыми условиями использования:**
- водохозяйственной зоны
- Защитные сооружения от опасных природных и техногенных процессов и явлений:**
- гидротехнические сооружения

2014		11
Муниципальное образование Радищевский район		
Муниципальное образование Калиновское сельское поселение		
Дата утверждения:	11.08.14	11
Дата вступления в силу:	11.08.14	11
Муниципальное образование Радищевский район		
Муниципальное образование Калиновское сельское поселение		

Фрагмент генерального плана МО
Калиновское сельское поселение,
с. Паньшино (М 1:5 000)

Ситуационный план
(М 1:400 000)

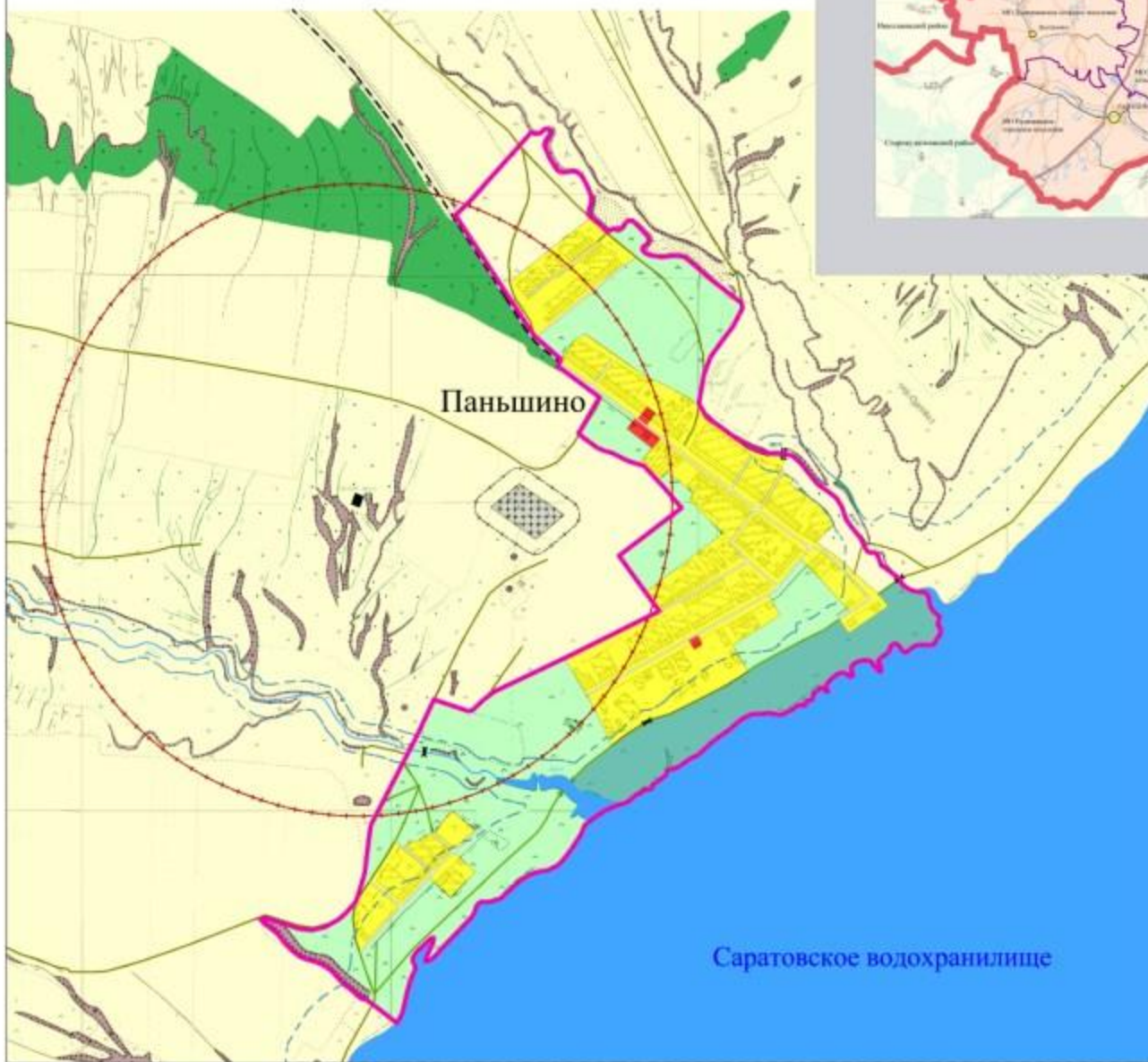

Условные обозначения:

- Рельеф: Пересел. Сум.
- Границы:**
— граница поселения
- Транспортно-инженерные объекты и коммуникации:**
— автодорога районного назначения
— автодорога местного назначения
— мосты
- Территории:**
— индивидуальной жилой застройки
— промышленной, складской
— общественно-деловой застройки
— жилой застройки общего пользования
— водно-защитной
— рекреационного назначения
— сельско-общественного назначения
— с/угодий
— водно-защитной
— кладбища
— объектов размещения
- Санитарно-защитные зоны:**
— санитарно-защитная
— санитарно-защитная
- Зоны с особыми условиями использования:**
— водооградной зоны
- Защитные сооружения от опасных природных и техногенных процессов и явлений:**
— гидротехнические сооружения

2014 г.		2015 г.		2016 г.	
№ п/п	Наименование	№ п/п	Наименование	№ п/п	Наименование
1	1	1	1	1	1
2	2	2	2	2	2
3	3	3	3	3	3
4	4	4	4	4	4
5	5	5	5	5	5
6	6	6	6	6	6
7	7	7	7	7	7
8	8	8	8	8	8
9	9	9	9	9	9
10	10	10	10	10	10

Фрагмент генерального плана МО
Калиновское сельское поселение,
п. Вишневый (М 1:5 000)

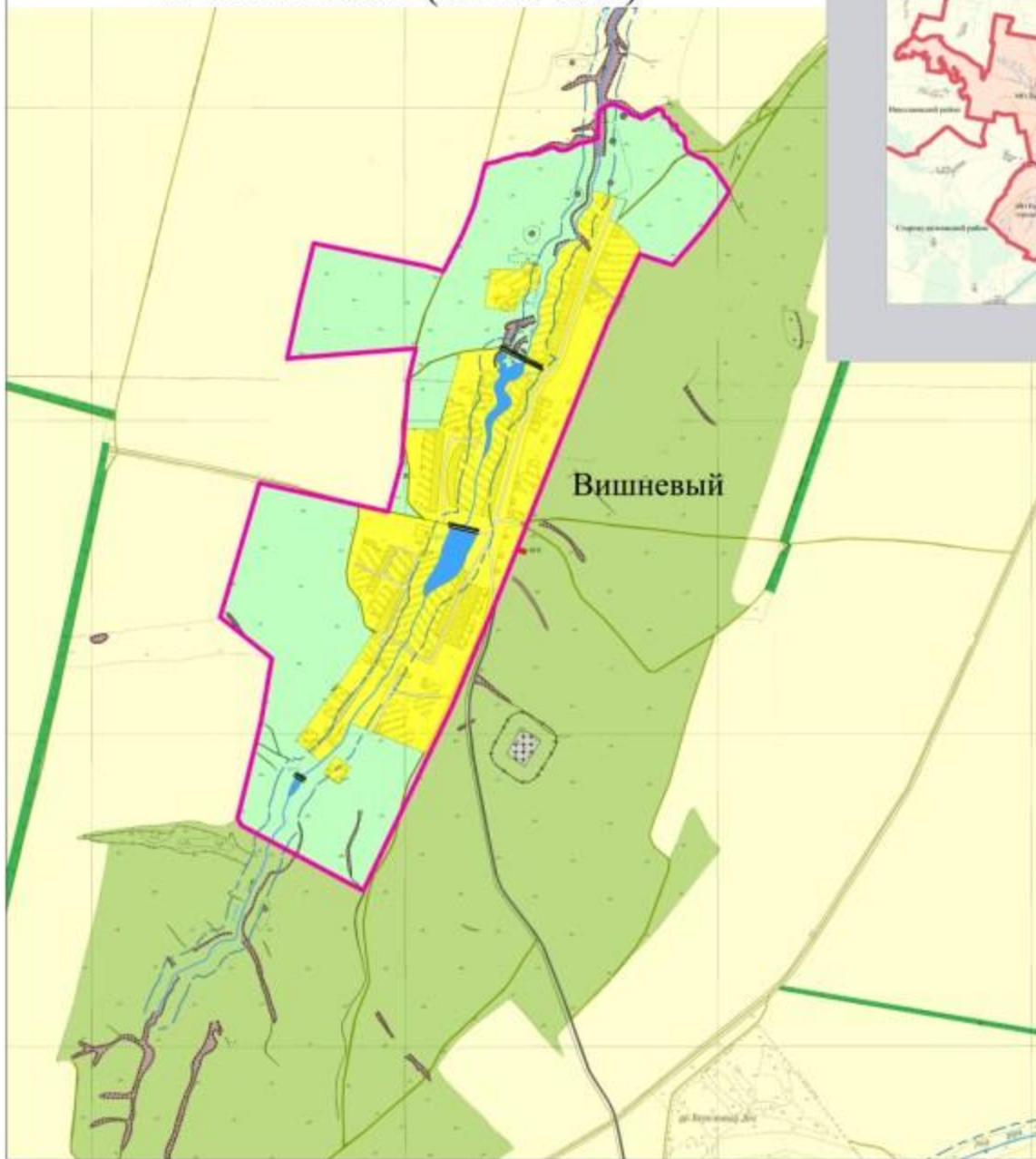

Ситуационный план
(М 1:400 000)



Условные обозначения:

- Пункты: Стр.
- Границы:
- населенного пункта
- Транспортно-инженерные объекты и коммуникации:
- автодороги районного значения
 - автодороги местного значения
- Территории:
- индивидуальной жилой застройки
 - общественно-деловой застройки
 - земель населенных объектов общего пользования
 - лесозащиты
 - коллективных садов
 - сельскохозяйственного назначения
 - орошения
 - водного фонда
 - слабы
- Санитарно-защитные зоны:
- слабы
- Зоны с особыми условиями использования:
- водоохранной зоны
- Защитные сооружения от опасных природных и техногенных процессов и явлений:
- гидротехнические сооружения

Итого		2014		2015	
Средняя численность населения	11	11	11	11	11
Средняя численность населения в расчете на одного жителя	11	11	11	11	11
Средняя численность населения в расчете на одного жителя	11	11	11	11	11
Средняя численность населения в расчете на одного жителя	11	11	11	11	11

Статья 21.1 Карта градостроительного зонирования с. Калиновка МО Калиновское сельское поселение (М 1:5 000)

Ситуационный план
(М 1:400 000)

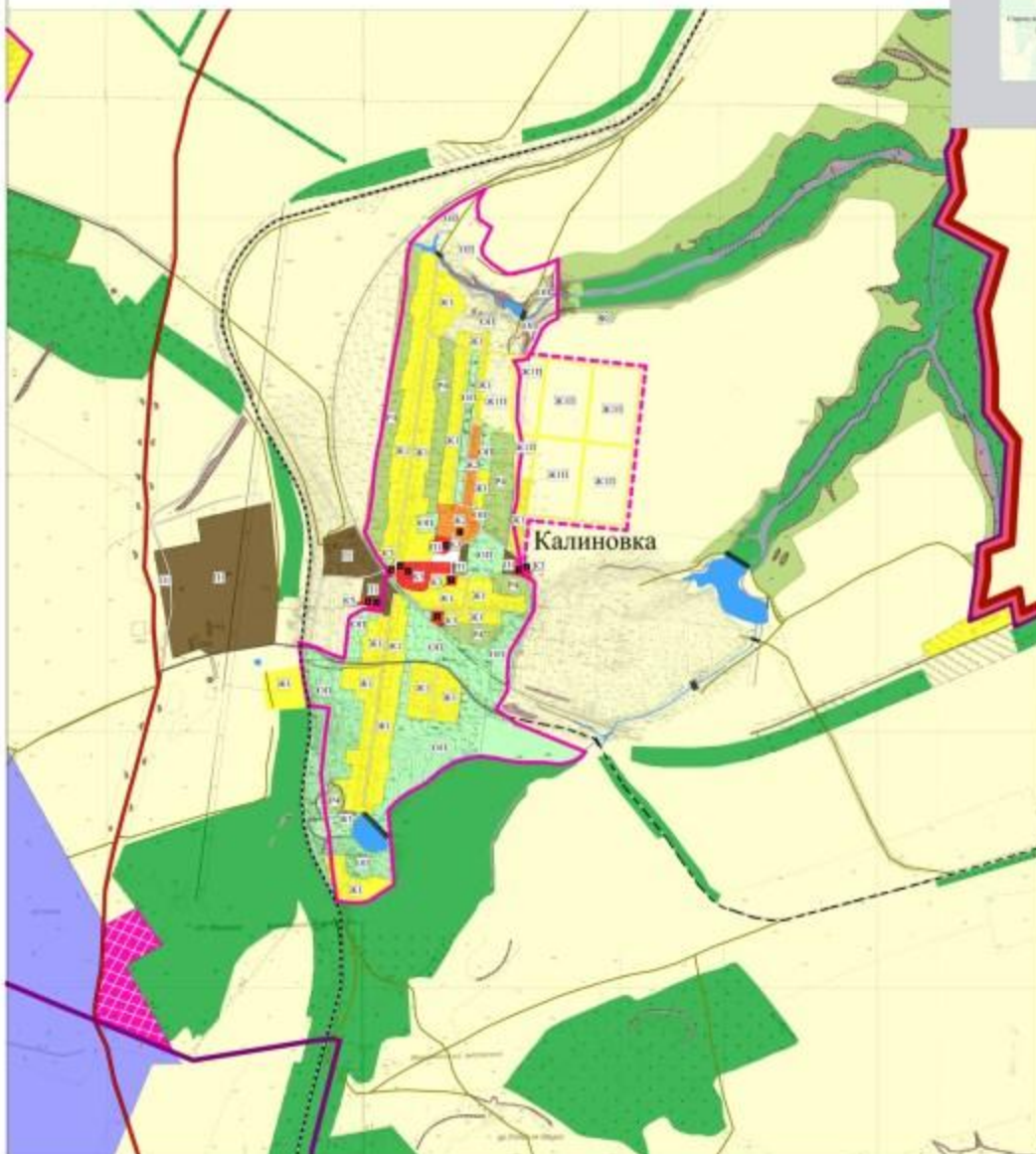

Условные обозначения:

- | | | | |
|--------|-------|-------|---|
| Рельеф | Горы | Горы | Условно-обозначенный район |
| ----- | ----- | ----- | Резервация и район |
| ----- | ----- | ----- | сельского округа |
| ----- | ----- | ----- | Транспортно-технические объекты и коммуникации: |
| ----- | ----- | ----- | автомагистраль |
| ----- | ----- | ----- | железные дороги |
| ----- | ----- | ----- | автодороги федерального значения |
| ----- | ----- | ----- | автодороги областного значения |
| ----- | ----- | ----- | автодороги местного значения |
| ----- | ----- | ----- | линии |
| ----- | ----- | ----- | Исторические: |
| ----- | ----- | ----- | Ж.О.1 |
| ----- | ----- | ----- | Ж.О.2 |
| ----- | ----- | ----- | Ж.О.3 |
| ----- | ----- | ----- | Ж.О.4 |
| ----- | ----- | ----- | Ж.О.5 |
| ----- | ----- | ----- | Ж.О.6 |
| ----- | ----- | ----- | Ж.О.7 |
| ----- | ----- | ----- | Ж.О.8 |
| ----- | ----- | ----- | Ж.О.9 |
| ----- | ----- | ----- | Ж.О.10 |
| ----- | ----- | ----- | Ж.О.11 |
| ----- | ----- | ----- | Ж.О.12 |
| ----- | ----- | ----- | Ж.О.13 |
| ----- | ----- | ----- | Ж.О.14 |
| ----- | ----- | ----- | Ж.О.15 |
| ----- | ----- | ----- | Ж.О.16 |
| ----- | ----- | ----- | Ж.О.17 |
| ----- | ----- | ----- | Ж.О.18 |
| ----- | ----- | ----- | Ж.О.19 |
| ----- | ----- | ----- | Ж.О.20 |
| ----- | ----- | ----- | Ж.О.21 |
| ----- | ----- | ----- | Ж.О.22 |
| ----- | ----- | ----- | Ж.О.23 |
| ----- | ----- | ----- | Ж.О.24 |
| ----- | ----- | ----- | Ж.О.25 |
| ----- | ----- | ----- | Ж.О.26 |
| ----- | ----- | ----- | Ж.О.27 |
| ----- | ----- | ----- | Ж.О.28 |
| ----- | ----- | ----- | Ж.О.29 |
| ----- | ----- | ----- | Ж.О.30 |
| ----- | ----- | ----- | Ж.О.31 |
| ----- | ----- | ----- | Ж.О.32 |
| ----- | ----- | ----- | Ж.О.33 |
| ----- | ----- | ----- | Ж.О.34 |
| ----- | ----- | ----- | Ж.О.35 |
| ----- | ----- | ----- | Ж.О.36 |
| ----- | ----- | ----- | Ж.О.37 |
| ----- | ----- | ----- | Ж.О.38 |
| ----- | ----- | ----- | Ж.О.39 |
| ----- | ----- | ----- | Ж.О.40 |
| ----- | ----- | ----- | Ж.О.41 |
| ----- | ----- | ----- | Ж.О.42 |
| ----- | ----- | ----- | Ж.О.43 |
| ----- | ----- | ----- | Ж.О.44 |
| ----- | ----- | ----- | Ж.О.45 |
| ----- | ----- | ----- | Ж.О.46 |
| ----- | ----- | ----- | Ж.О.47 |
| ----- | ----- | ----- | Ж.О.48 |
| ----- | ----- | ----- | Ж.О.49 |
| ----- | ----- | ----- | Ж.О.50 |
| ----- | ----- | ----- | Ж.О.51 |
| ----- | ----- | ----- | Ж.О.52 |
| ----- | ----- | ----- | Ж.О.53 |
| ----- | ----- | ----- | Ж.О.54 |
| ----- | ----- | ----- | Ж.О.55 |
| ----- | ----- | ----- | Ж.О.56 |
| ----- | ----- | ----- | Ж.О.57 |
| ----- | ----- | ----- | Ж.О.58 |
| ----- | ----- | ----- | Ж.О.59 |
| ----- | ----- | ----- | Ж.О.60 |
| ----- | ----- | ----- | Ж.О.61 |
| ----- | ----- | ----- | Ж.О.62 |
| ----- | ----- | ----- | Ж.О.63 |
| ----- | ----- | ----- | Ж.О.64 |
| ----- | ----- | ----- | Ж.О.65 |
| ----- | ----- | ----- | Ж.О.66 |
| ----- | ----- | ----- | Ж.О.67 |
| ----- | ----- | ----- | Ж.О.68 |
| ----- | ----- | ----- | Ж.О.69 |
| ----- | ----- | ----- | Ж.О.70 |
| ----- | ----- | ----- | Ж.О.71 |
| ----- | ----- | ----- | Ж.О.72 |
| ----- | ----- | ----- | Ж.О.73 |
| ----- | ----- | ----- | Ж.О.74 |
| ----- | ----- | ----- | Ж.О.75 |
| ----- | ----- | ----- | Ж.О.76 |
| ----- | ----- | ----- | Ж.О.77 |
| ----- | ----- | ----- | Ж.О.78 |
| ----- | ----- | ----- | Ж.О.79 |
| ----- | ----- | ----- | Ж.О.80 |
| ----- | ----- | ----- | Ж.О.81 |
| ----- | ----- | ----- | Ж.О.82 |
| ----- | ----- | ----- | Ж.О.83 |
| ----- | ----- | ----- | Ж.О.84 |
| ----- | ----- | ----- | Ж.О.85 |
| ----- | ----- | ----- | Ж.О.86 |
| ----- | ----- | ----- | Ж.О.87 |
| ----- | ----- | ----- | Ж.О.88 |
| ----- | ----- | ----- | Ж.О.89 |
| ----- | ----- | ----- | Ж.О.90 |
| ----- | ----- | ----- | Ж.О.91 |
| ----- | ----- | ----- | Ж.О.92 |
| ----- | ----- | ----- | Ж.О.93 |
| ----- | ----- | ----- | Ж.О.94 |
| ----- | ----- | ----- | Ж.О.95 |
| ----- | ----- | ----- | Ж.О.96 |
| ----- | ----- | ----- | Ж.О.97 |
| ----- | ----- | ----- | Ж.О.98 |
| ----- | ----- | ----- | Ж.О.99 |
| ----- | ----- | ----- | Ж.О.100 |
| ----- | ----- | ----- | Ж.О.101 |
| ----- | ----- | ----- | Ж.О.102 |
| ----- | ----- | ----- | Ж.О.103 |
| ----- | ----- | ----- | Ж.О.104 |
| ----- | ----- | ----- | Ж.О.105 |
| ----- | ----- | ----- | Ж.О.106 |
| ----- | ----- | ----- | Ж.О.107 |
| ----- | ----- | ----- | Ж.О.108 |
| ----- | ----- | ----- | Ж.О.109 |
| ----- | ----- | ----- | Ж.О.110 |
| ----- | ----- | ----- | Ж.О.111 |
| ----- | ----- | ----- | Ж.О.112 |
| ----- | ----- | ----- | Ж.О.113 |
| ----- | ----- | ----- | Ж.О.114 |
| ----- | ----- | ----- | Ж.О.115 |
| ----- | ----- | ----- | Ж.О.116 |
| ----- | ----- | ----- | Ж.О.117 |
| ----- | ----- | ----- | Ж.О.118 |
| ----- | ----- | ----- | Ж.О.119 |
| ----- | ----- | ----- | Ж.О.120 |
| ----- | ----- | ----- | Ж.О.121 |
| ----- | ----- | ----- | Ж.О.122 |
| ----- | ----- | ----- | Ж.О.123 |
| ----- | ----- | ----- | Ж.О.124 |
| ----- | ----- | ----- | Ж.О.125 |
| ----- | ----- | ----- | Ж.О.126 |
| ----- | ----- | ----- | Ж.О.127 |
| ----- | ----- | ----- | Ж.О.128 |
| ----- | ----- | ----- | Ж.О.129 |
| ----- | ----- | ----- | Ж.О.130 |
| ----- | ----- | ----- | Ж.О.131 |
| ----- | ----- | ----- | Ж.О.132 |
| ----- | ----- | ----- | Ж.О.133 |
| ----- | ----- | ----- | Ж.О.134 |
| ----- | ----- | ----- | Ж.О.135 |
| ----- | ----- | ----- | Ж.О.136 |
| ----- | ----- | ----- | Ж.О.137 |
| ----- | ----- | ----- | Ж.О.138 |
| ----- | ----- | ----- | Ж.О.139 |
| ----- | ----- | ----- | Ж.О.140 |
| ----- | ----- | ----- | Ж.О.141 |
| ----- | ----- | ----- | Ж.О.142 |
| ----- | ----- | ----- | Ж.О.143 |
| ----- | ----- | ----- | Ж.О.144 |
| ----- | ----- | ----- | Ж.О.145 |
| ----- | ----- | ----- | Ж.О.146 |
| ----- | ----- | ----- | Ж.О.147 |
| ----- | ----- | ----- | Ж.О.148 |
| ----- | ----- | ----- | Ж.О.149 |
| ----- | ----- | ----- | Ж.О.150 |
| ----- | ----- | ----- | Ж.О.151 |
| ----- | ----- | ----- | Ж.О.152 |
| ----- | ----- | ----- | Ж.О.153 |
| ----- | ----- | ----- | Ж.О.154 |
| ----- | ----- | ----- | Ж.О.155 |
| ----- | ----- | ----- | Ж.О.156 |
| ----- | ----- | ----- | Ж.О.157 |
| ----- | ----- | ----- | Ж.О.158 |
| ----- | ----- | ----- | Ж.О.159 |
| ----- | ----- | ----- | Ж.О.160 |
| ----- | ----- | ----- | Ж.О.161 |
| ----- | ----- | ----- | Ж.О.162 |
| ----- | ----- | ----- | Ж.О.163 |
| ----- | ----- | ----- | Ж.О.164 |
| ----- | ----- | ----- | Ж.О.165 |
| ----- | ----- | ----- | Ж.О.166 |
| ----- | ----- | ----- | Ж.О.167 |
| ----- | ----- | ----- | Ж.О.168 |
| ----- | ----- | ----- | Ж.О.169 |
| ----- | ----- | ----- | Ж.О.170 |
| ----- | ----- | ----- | Ж.О.171 |
| ----- | ----- | ----- | Ж.О.172 |
| ----- | ----- | ----- | Ж.О.173 |
| ----- | ----- | ----- | Ж.О.174 |
| ----- | ----- | ----- | Ж.О.175 |
| ----- | ----- | ----- | Ж.О.176 |
| ----- | ----- | ----- | Ж.О.177 |
| ----- | ----- | ----- | Ж.О.178 |
| ----- | ----- | ----- | Ж.О.179 |
| ----- | ----- | ----- | Ж.О.180 |
| ----- | ----- | ----- | Ж.О.181 |
| ----- | ----- | ----- | Ж.О.182 |
| ----- | ----- | ----- | Ж.О.183 |
| ----- | ----- | ----- | Ж.О.184 |
| ----- | ----- | ----- | Ж.О.185 |
| ----- | ----- | ----- | Ж.О.186 |
| ----- | ----- | ----- | Ж.О.187 |
| ----- | ----- | ----- | Ж.О.188 |
| ----- | ----- | ----- | Ж.О.189 |
| ----- | ----- | ----- | Ж.О.190 |
| ----- | ----- | ----- | Ж.О.191 |
| ----- | ----- | ----- | Ж.О.192 |
| ----- | ----- | ----- | Ж.О.193 |
| ----- | ----- | ----- | Ж.О.194 |
| ----- | ----- | ----- | Ж.О.195 |
| ----- | ----- | ----- | Ж.О.196 |
| ----- | ----- | ----- | Ж.О.197 |
| ----- | ----- | ----- | Ж.О.198 |
| ----- | ----- | ----- | Ж.О.199 |
| ----- | ----- | ----- | Ж.О.200 |

